

Общество с ограниченной ответственностью "РЕАЛ"

299011, г. Севастополь, ул. Адмирала Октябрьского, 9
ОГРН 1149204035265 ИНН 9203005089 КПП 920401001
dnb@realndv.ru +7-978-027-05-77



Индивидуальный жилой дом

по адресу: г. Севастополь, Нахимовский р-н, ул. Крейсерская, 31
кадастровый номер 91:04:004001:1059



Архитектурные решения

Проект

Генеральный директор: _____ Доленко Н.Б.

ГАП: _____ Дурабин М.П.

СОСТАВ ПРОЕКТА

ЛИСТ	НАИМЕНОВАНИЕ	Примечание
1	Общие данные (начало)	
2	Общие данные (окончание)	
3	Схема планировочной организации земельного участка	
4	План 1-го этажа	
5	План 2-го этажа	
6	План на отм. +0,000	
7	План на отм. +3,000	
8	План кровли	
9	Разрез 1-1	
10	Разрез 2-2	
11	Фасад в осях А-Б	
12	Фасад в осях Б-А	
13	Фасад в осях 1-3	
14	Фасад в осях 3-1	
15	Перспективное изображение 1	
16	Перспективное изображение 2	
17	Перспективное изображение 3	
18	Перспективное изображение 4	
19	Ведомость оконных и дверных проемов	
20	Экспликация полов	
21	Схема теплых полов	

ТЕХНИКО-ЭКОНОМИЧЕСКИЕ ПОКАЗАТЕЛИ

№	Наименование	Показатели
1	Общая площадь	119,8 м ²
2	Площадь застройки	80,2 м ²
3	Строительный объем	512,4 м ³
4	Количество этажей	2
5	Этажность	2

ОБЩИЕ УКАЗАНИЯ (начало).

1. Общие сведения об участке:

Участок расположен по адресу: г. Севастополь, Нахимовский р-н, ул. Крейсерская 31; кадастровый номер 91:04:004:001:1059. Площадь участка – 0,04 га. С северо-восточной, юго-западной и с юго-восточной сторон участок примыкает к смежным участкам. С северо-западной стороны проходит грунтовая дорога. Рельеф территории с небольшим уклоном. Максимальный перепад по участку составляет 0,5 м.

Вид строительства – новое.

За относительную отметку 0,000 принят уровень чистого пола первого этажа, что соответствует абсолютной отметке 127,95 в Балтийской системе высот.

2. Площадка для строительства магазина расположена в 4В климатическом районе со следующими характеристиками:

Снеговая нагрузка – 80 кг/м²;

Ветровая нагрузка – 50 кг/м²;

Сейсмичность района строительства принимается по карте А комплекта карт ОСР-97 (СНиП II-7-81) – II.

Сейсмичность площадки 8 баллов.

3. Конструктивные решения:

Фундаменты: ж/б плита.

Несущие конструкции: ж/б каркас.

Перекрытие: монолитное железобетонное.

Кровля: скатная. Водосток – организованный, наружный.

Заполнение наружных стен: газоблок D500 толщиной 300мм;

Перегородки: газоблок D500 толщиной 100мм;

Взам. инв. №
Подпись и дата
Инв. № подл.

Документация соответствует заданию на проектирование, выданным техническим условиям, требованиям действующих технических регламентов, стандартов, сводов правил и других документов, содержащих установленные требования

ГАП _____ Дуравин М. П.

04-08-2021/АР

Республика Крым, г. Севастополь, Нахимовский р-н,
ул. Крейсерская 31; кадастровый номер 91:04:004:001:1059

Изм.	Колуч.	Лист	№Док.	Подп.	Дата			
						Жилой дом		
ГАП		Дуравин			08.21	Стадия	Лист	Листов
						П	01	21
Архитектор		Дуравин			08.21	Общие данные (начало)		
						000 "Реал" 		

ОБЩИЕ УКАЗАНИЯ (окончание).

Фасады: минеральная штукатурка.
 Стены, колонны: минеральная штукатурка.
 Полы: плитка керамогранит.
 Потолки (снаружи здания) – подшивка СМЛ, акриловая фасадная краска.

5. Инженерные коммуникации:

- внутренние и наружные сети канализации к двухкамерному септику на основании ТУ;
- внутренние и наружные сети водопровода от наружных инженерных сетей на основании ТУ;
- электрические сети от наружных инженерных сетей на основании ТУ;
- вентиляция канальная, естественная.

6. Мероприятия по снижению шума.

Оконные блоки металлопластиковые.
 В притворах дверей устраиваются прокладки из пористой резины.

7. Мероприятия по энергосбережению.

Оконные блоки двухкамерные, соответствующие требованию энергосбережения.

8. Мероприятия по противопожарной безопасности.

Здание жилого дома относится к III-ой степени огнестойкости, стены и перекрытия несгораемое.

Границы распространения огня строительных конструкций:

- стены М 0 (предел распространения огня равняется 0 см)
- перекрытие междуэтажное М 0 (предел распространения огня равняется 0 см)

Предотвращение распространения пожара в случае его возникновения обеспечивается первичными средствами пожаротушения огнетушителями ВВП-5 в количестве 2 шт. Огнетушители должны отвечать требованиям СВОД ПРАВИЛ СП 9.13130.2009 (Техника пожарная. ОГНЕТУШИТЕЛИ) и быть сертифицированы в Российской Федерации в установленном порядке.

Ответственность за своевременное и полное оснащение объекта огнетушителями и другими средствами пожаротушения, осуществление технического обслуживания и обучение рабочего персонала правилам пользования огнетушительными средствами, лежит на владельце объекта.

На наружных сетях водопровода установлены пожарные гидранты.

9. Указания по производству работ и технике безопасности.

При производстве работ руководствоваться СНиП 3-4-80 "Техника безопасности в строительстве", "Правилами техники безопасности при текущем и капитальном ремонте жилых и общественных зданий", МЖКХ РСФСР 1972.

Производство работ по вертикальной планировке и благоустройству производить в соответствии со СНиП III-10-75 и 3.02.01-87. При производстве работ руководствоваться СНиП III-4-80 "Техника безопасности в производстве".

Условия труда на рабочих местах и безопасность работы обеспечиваются наличием исправного оборудования, его надёжного заземления и соблюдением правил техники безопасности.

Ситуационный план

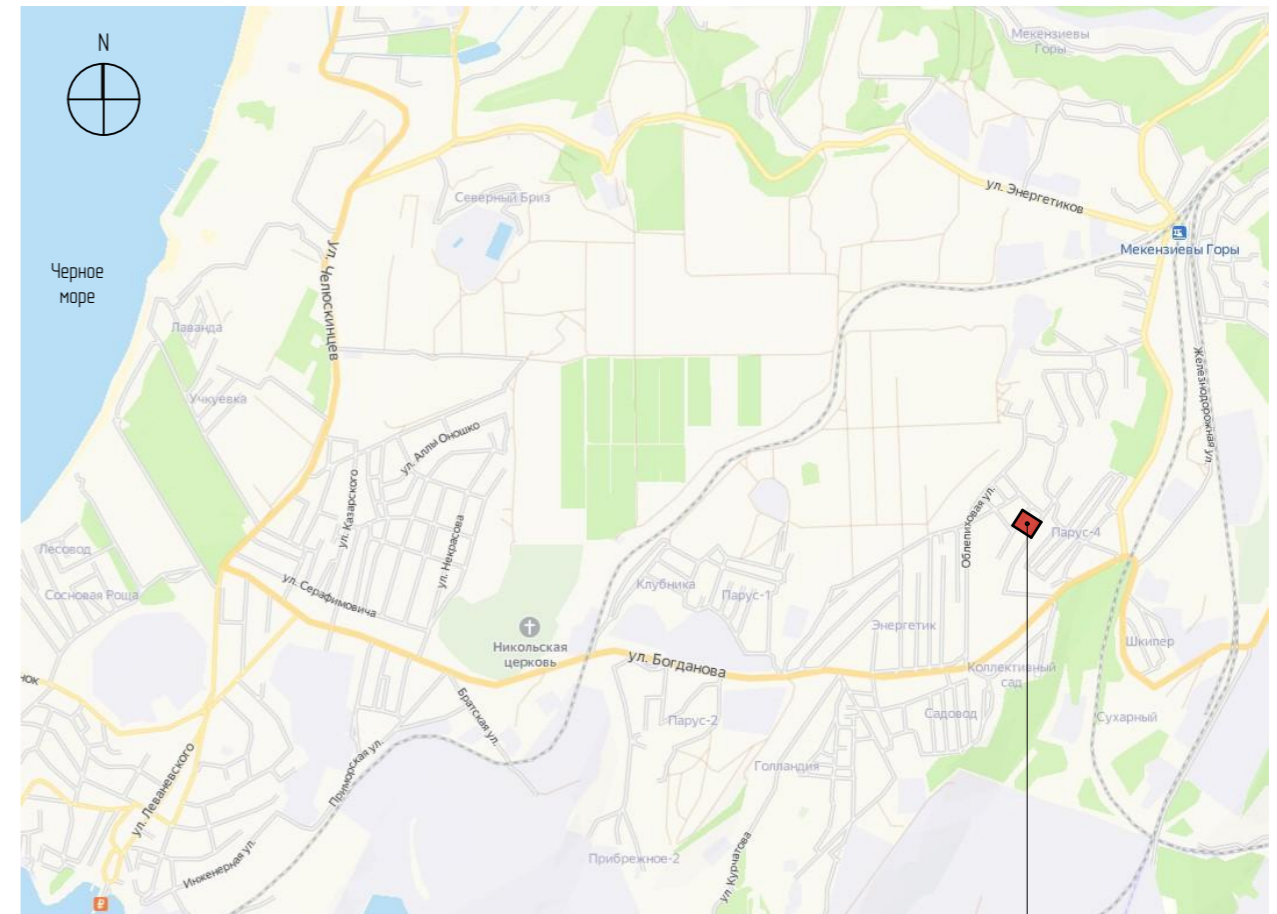

Местоположение объекта

Взам. инв. №	
Подпись и дата	
Инв. № подл.	

						04-08-2021/АР			
						Республика Крым, г. Севастополь, Нахимовский р-н, ул. Крейсерская 31; кадастровый номер 91:04:004:001:1059			
Изм.	Колуч	Лист	№Док	Подп.	Дата	Жилой дом	Стадия	Лист	Листов
							П	02	
ГАП		Дуравин			08.21	Общие данные (окончание)	ООО "Реал" 		
Архитектор		Дуравин			08.21				

Схема планировочной организации земельного участка
М 1:200



УСЛОВНЫЕ ОБОЗНАЧЕНИЯ:

- - - - граница участка
- - - - линии регулирования застройки
- проектируемые здания
- существующие здания и сооружения
- благоустройство
- дорожное покрытие
- тротуары
- здания, подлежащие сносу

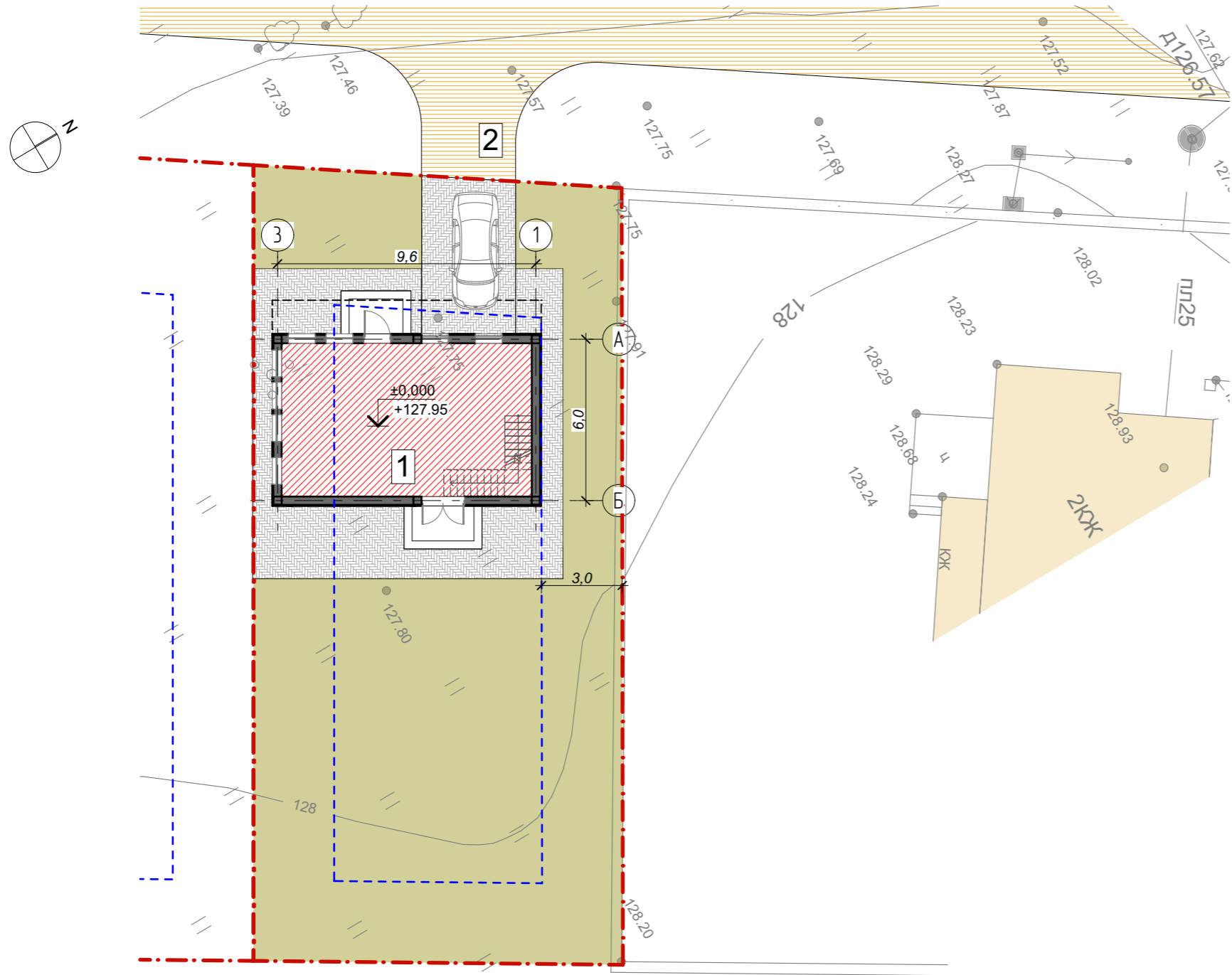
Экспликация зданий и сооружений:

- 1. Жилой дом
- 2. Въезд на участок

Кадастровый номер – 91:04:004:001:1059

Категория земель: Земли населенных пунктов
Разрешенное использование: Для индивидуальной жилой застройки

Площадь участка – 401,0 м²
Площадь застройки – 80,2 м²

Примечание:
Расстояния между зданиями, ширина проездов и проходов определена в соответствии с Федеральным законом 123 – ФЗ от 22 июля 2008 г., СНиП 2.07.01.89* "Градостроительство. Планировка и застройка городских и сельских поселений" и Нормативами градостроительного проектирования Краснодарского края.

Все размеры даны в метрах.

04-08-2021/АР

Республика Крым, г. Севастополь, Нахимовский р-н,
ул. Крейсерская 31; кадастровый номер 91:04:004:001:1059

Изм.	Колуч.	Лист	№Док.	Подп.	Дата			
ГАП	Дуравин				08.21	Жилой дом		
Архитектор	Дуравин				08.21	Жилой дом		
						П	03	Листов
						000 "Реал"		

Взам. инв. №

Подпись и дата

Инв. № подл.

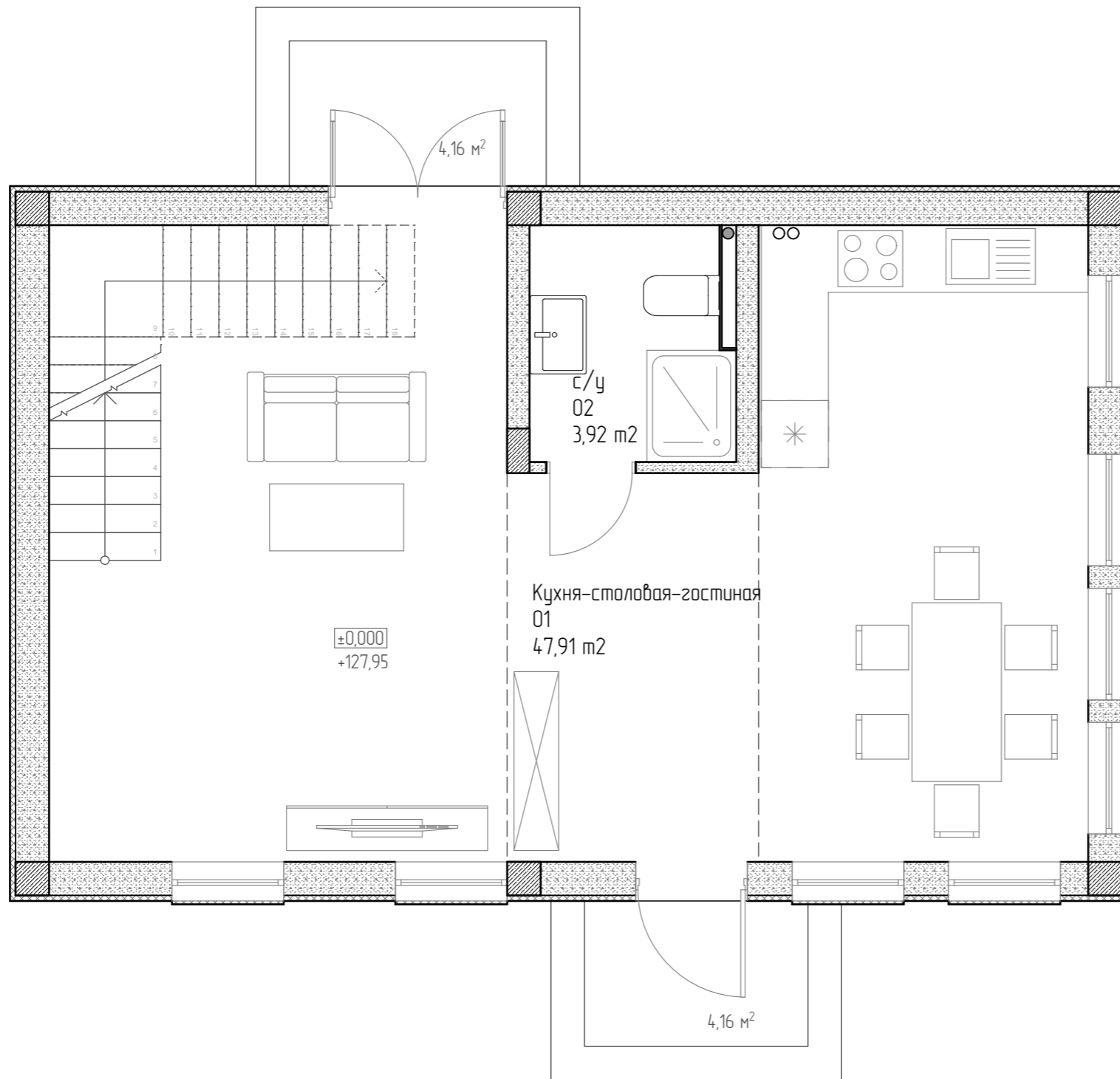

Экспликация помещений

№	Наименование помещения	S, м2
01	Кухня-столовая-гостиная	47,91
02	с/у	3,92
		51,83 м ²

Инв. № подл.	
Подпись и дата	
Взам. инв. №	

						04-08-2021/АР			
						Республика Крым, г. Севастополь, Нахимовский р-н, ул. Крейсерская 31; кадастровый номер 91:04:004:001:1059			
Изм.	Колуч.	Лист	№Док	Подп.	Дата	Жилой дом	Стадия	Лист	Листов
ГАП		Дуравин			08.21		П	04	
Архитектор		Дуравин			08.21	План 1-го этажа	000 "Реал" 		

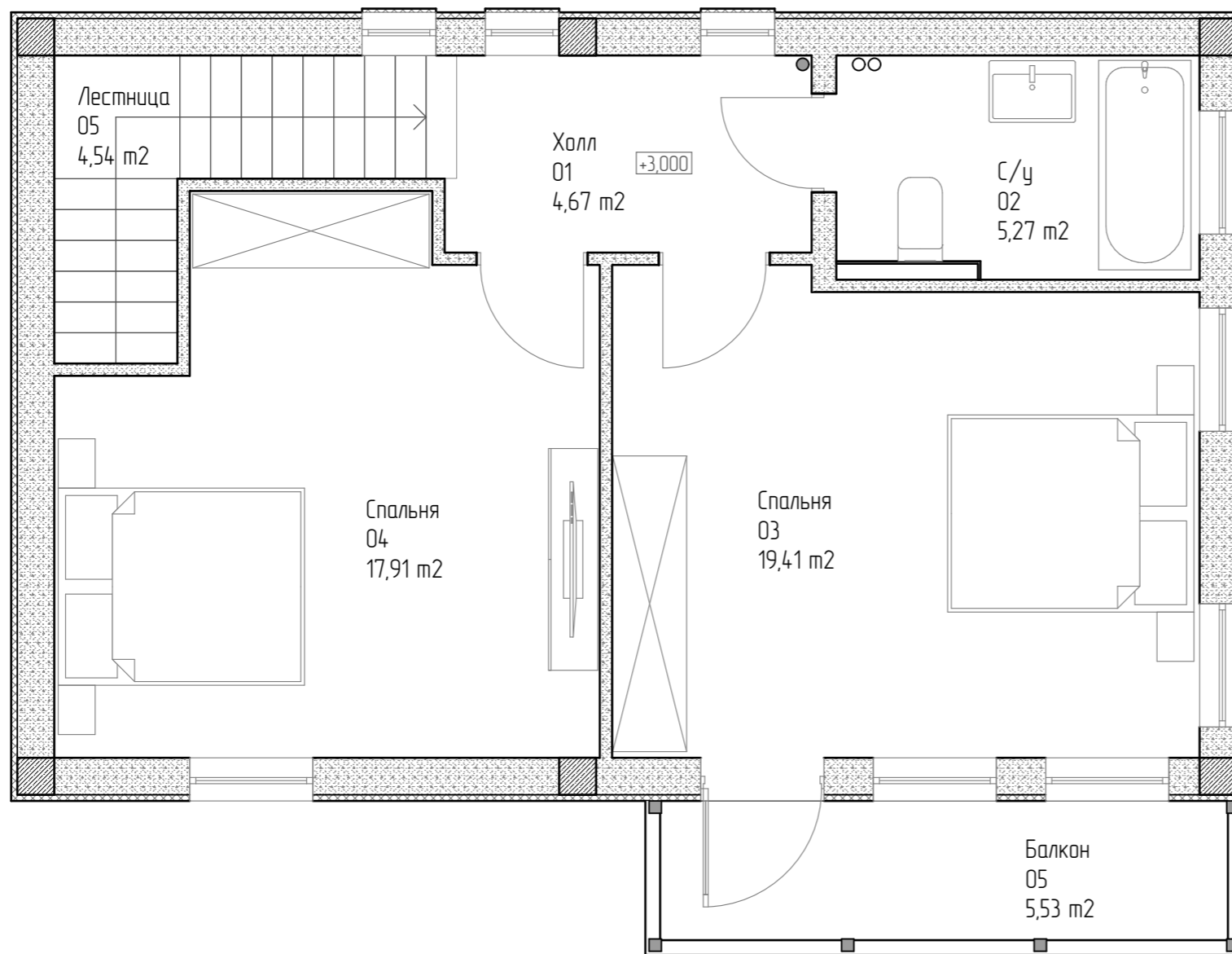

Экспликация помещений

№	Наименование помещения	S, м2
01	Холл	4,67
02	С/у	5,27
03	Спальня	19,41
04	Спальня	17,91
05	Балкон	5,53
05	Лестница	4,54

Инв. № подл.	
Подпись и дата	
Взам. инв. №	

						04-08-2021/АР			
						Республика Крым, г. Севастополь, Нахимовский р-н, ул. Крейсерская 31; кадастровый номер 91:04:004:001:1059			
Изм.	Колуч.	Лист	№Док	Подп.	Дата	Жилой дом	Стадия	Лист	Листов
							П	05	
						План 2-го этажа	ООО "Реал"		

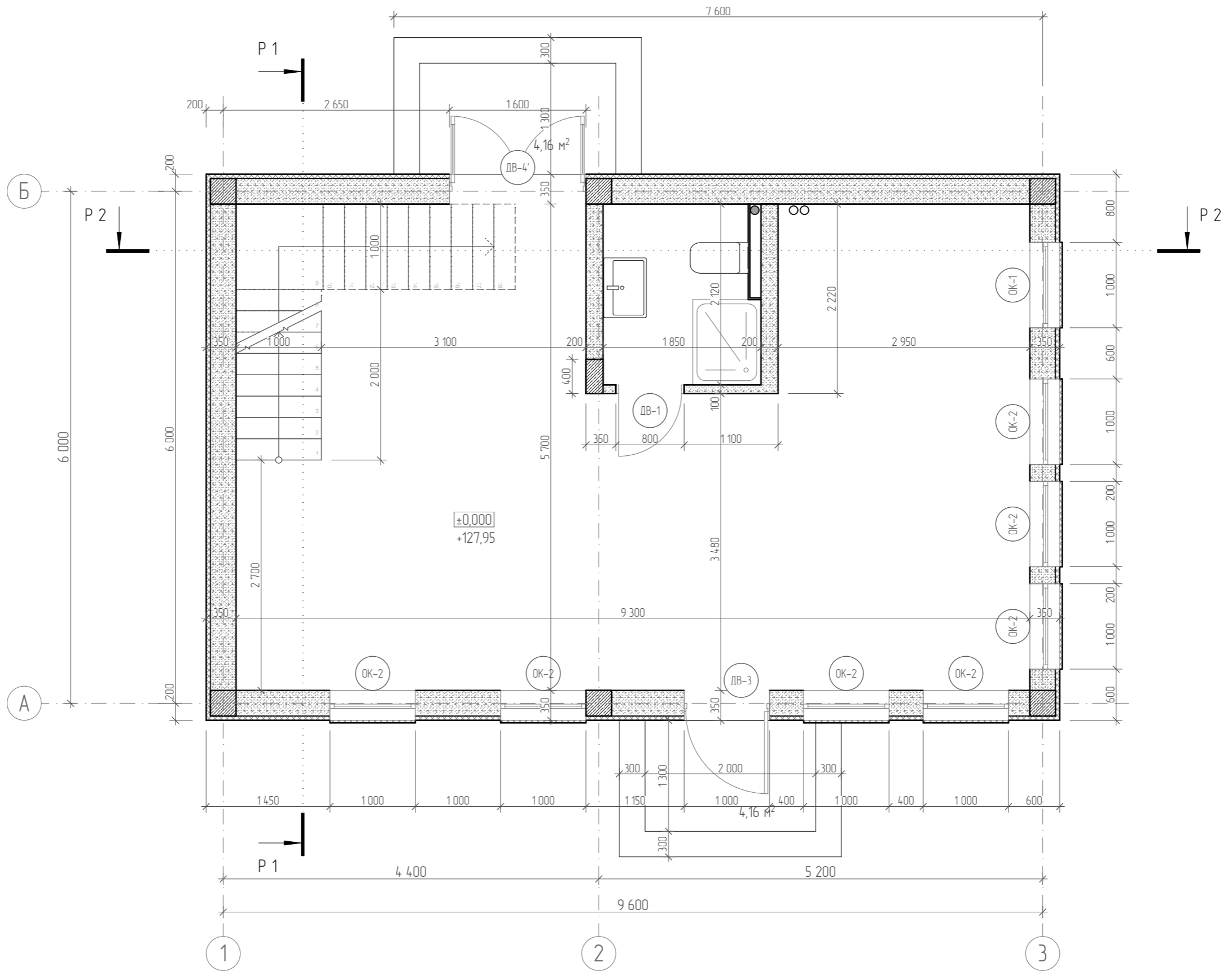

Условные обозначения:

-  - железобетон
-  - пеноблок 200 мм
-  - утеплитель минвата
-  - пеноблок 100 мм

						04-08-2021/АР			
						Республика Крым, г. Севастополь, Нахимовский р-н, ул. Крейсерская 31; кадастровый номер 91:04:004:001:1059			
Изм.	Колуч.	Лист	№Док.	Подп.	Дата	Жилой дом	Стадия	Лист	Листов
ГАП		Дуравин			08.21		П	06	
Архитектор		Дуравин			08.21	План на отм. +0,000	ООО "Реал" 		

Инв. № подл.	Подпись и дата	Взам. инв. №

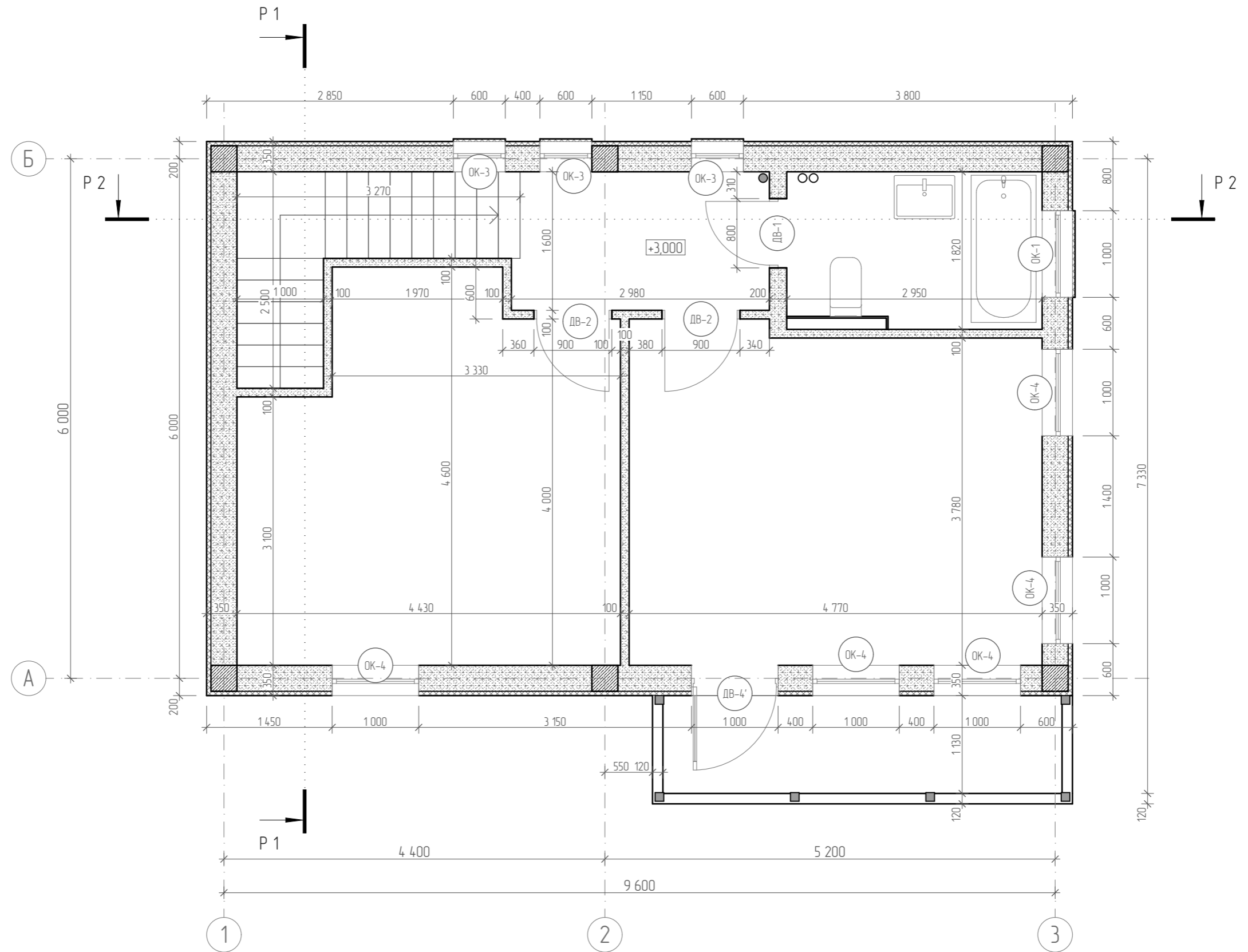

Условные обозначения:

-  - железобетон
-  - пеноблок 200 мм
-  - утеплитель минвата
-  - пеноблок 100 мм

						04-08-2021/АР			
						Республика Крым, г. Севастополь, Нахимовский р-н, ул. Крейсерская 31; кадастровый номер 91:04:004:001:1059			
Изм.	Колуч.	Лист	№Док.	Подп.	Дата	Жилой дом	Стадия	Лист	Листов
ГАП		Дуравин			08.21		П	07	
Архитектор		Дуравин			08.21	План на отм. +3,000	000 "Реал" 		

Инв. № подл.	Подпись и дата	Взам. инв. №

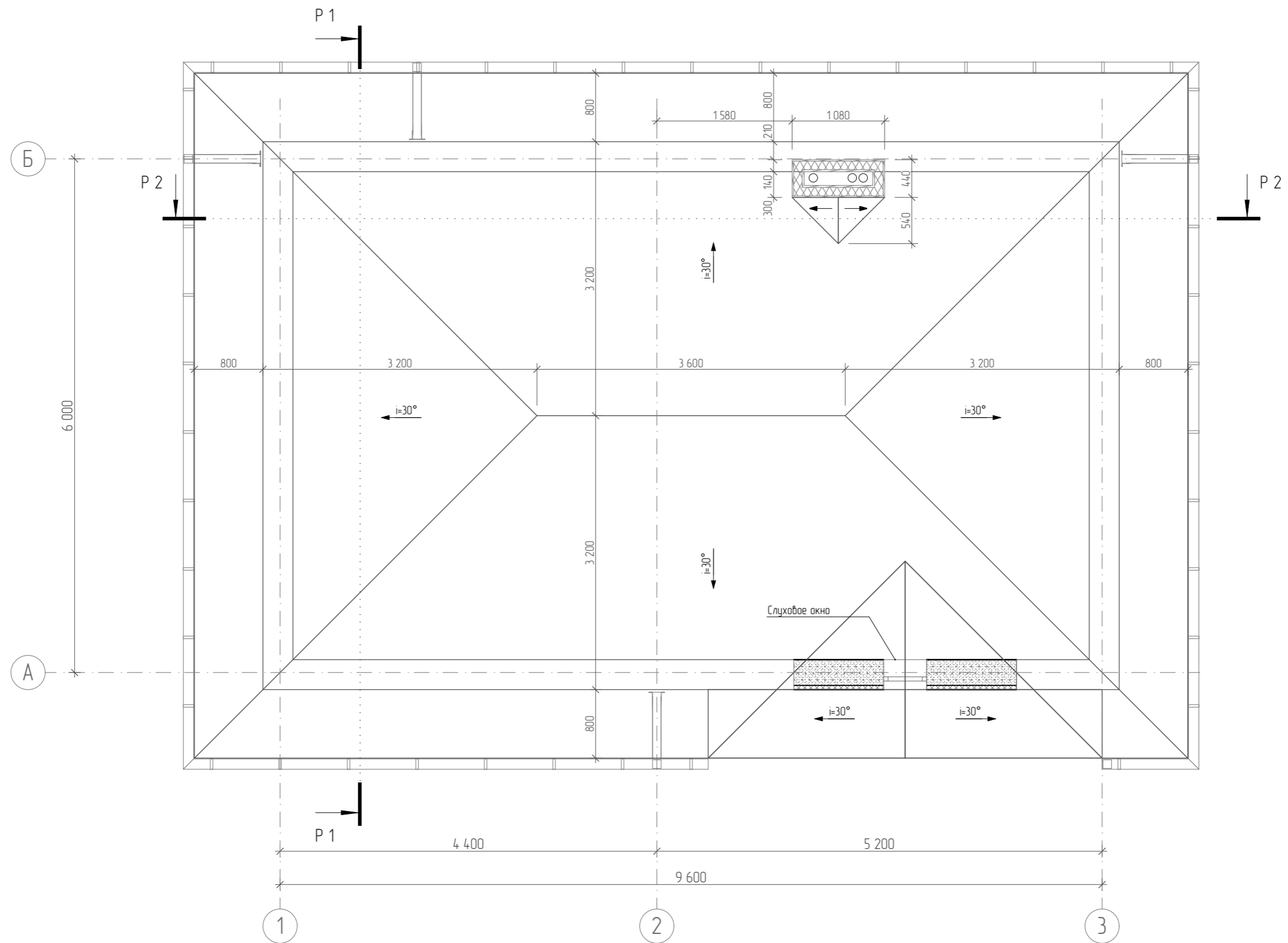

Инв. № подл.	Подпись и дата	Взам. инв. №

						04-08-2021/АР			
						Республика Крым, г. Севастополь, Нахимовский р-н, ул. Крейсерская 31; кадастровый номер 91:04:004:001:1059			
Изм.	Колуч.	Лист	№Док.	Подп.	Дата	Жилой дом	Стадия	Лист	Листов
ГАП		Дуравин			08.21		П	08	
Архитектор		Дуравин			08.21	План кровли	000 "Реал"		
									

Битумная черепица
Подкладочный ковер
Плита ОСП-3 либо ФСФ
Разреженная обрешетка
Вентзазор
Диффузионная пленка
Утеплитель – минвата 150 мм
Пароизоляция
Подшив – деревянная доска

Ламинат
Подложка под ламинат
Стяжка пола (после высыхания покрыть в 2 слоя пенетроном);
Пенополистерол экструдированный;
Выравнивающий слой цементно-песчаной смеси;
Монолитная плита перекрытия;

Керамическая плитка;
Клей для плитки;
Стяжка пола
Экструдированный пенополистирол
Выравнивающая стяжка пола (после высыхания покрыть в 2 слоя "Пенетроном")
Армированная цементно-песчаная стяжка
Гидробарьер пленочного типа
Щебень
Уплотненный грунт

Покраска акриловой краской
Камешковая штукатурка Ceresit СТ137
Стеклосетка
Базовый слой штукатурки
Минвата
Клеевой состав
Стена, газоблок Д500

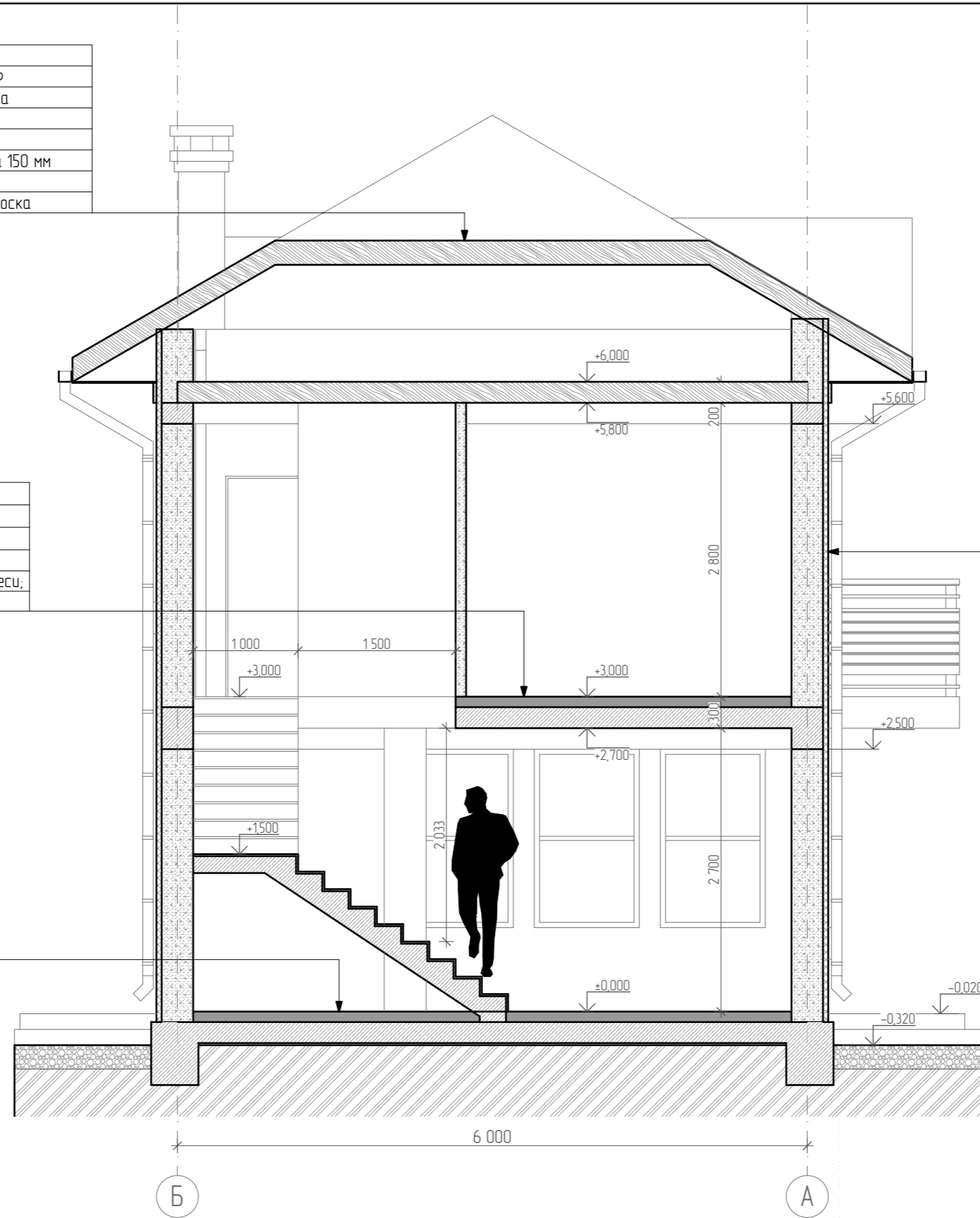

Взам. инв. №
Подпись и дата
Инв. № подл.

						04-08-2021/АР			
						Республика Крым, г. Севастополь, Нахимовский р-н, ул. Крейсерская 31; кадастровый номер 91:04:004:001:1059			
Изм.	Колуч.	Лист	№Док.	Подп.	Дата	Жилой дом	Стадия	Лист	Листов
ГАП		Дуравин			08.21		П	09	
Архитектор		Дуравин			08.21	Разрез 1-1	000 "Реал"		

Битумная черепица
Подкладочный ковер
Плита ОСП-3 либо ФСФ
Разреженная обрешетка
Вентзазор
Диффузионная пленка
Утеплитель - минвата 150 мм
Пароизоляция
Подшив - деревянная доска

Ламинат
Подложка под ламинат
Стяжка пола (после высыхания покрыть в 2 слоя пенетроном);
Пенополистерол экструдированный;
Выравнивающий слой цементно-песчаной смеси;
Монолитная плита перекрытия;

Керамическая плитка;
Клей для плитки;
Стяжка пола
Экструдированный пенополистирол
Выравнивающая стяжка пола (после высыхания покрыть в 2 слоя "Пенетроном")
Армированная цементно-песчаная стяжка
Гидробарьер пленочного типа
Щебень
Уплотненный грунт

Покраска акриловой краской
Камешковая штукатурка Ceresit СТ137
Стеклосетка
Базовый слой штукатурки
Минвата
Клеевой состав
Стена, газоблок Д500

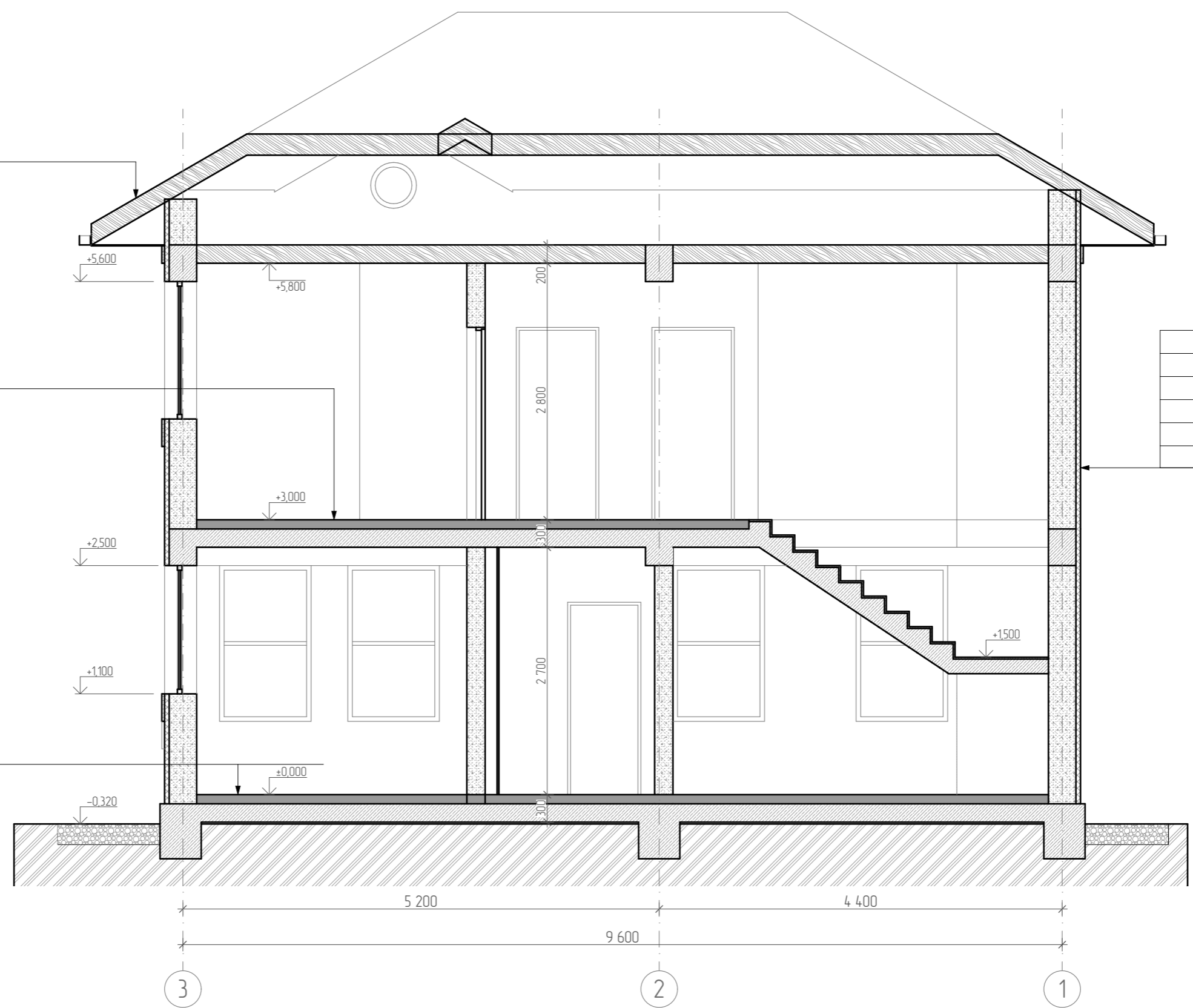

Взам. инв. №
Подпись и дата
Инв. № подл.

						04-08-2021/АР			
						Республика Крым, г. Севастополь, Нахимовский р-н, ул. Крейсерская 31; кадастровый номер 91:04:004:001:1059			
Изм.	Колуч.	Лист	№Док.	Подп.	Дата	Жилой дом	Стадия	Лист	Листов
ГАП		Дуравин			08.21		П	10	
Архитектор		Дуравин			08.21	Разрез 2-2	000 "Реал"		

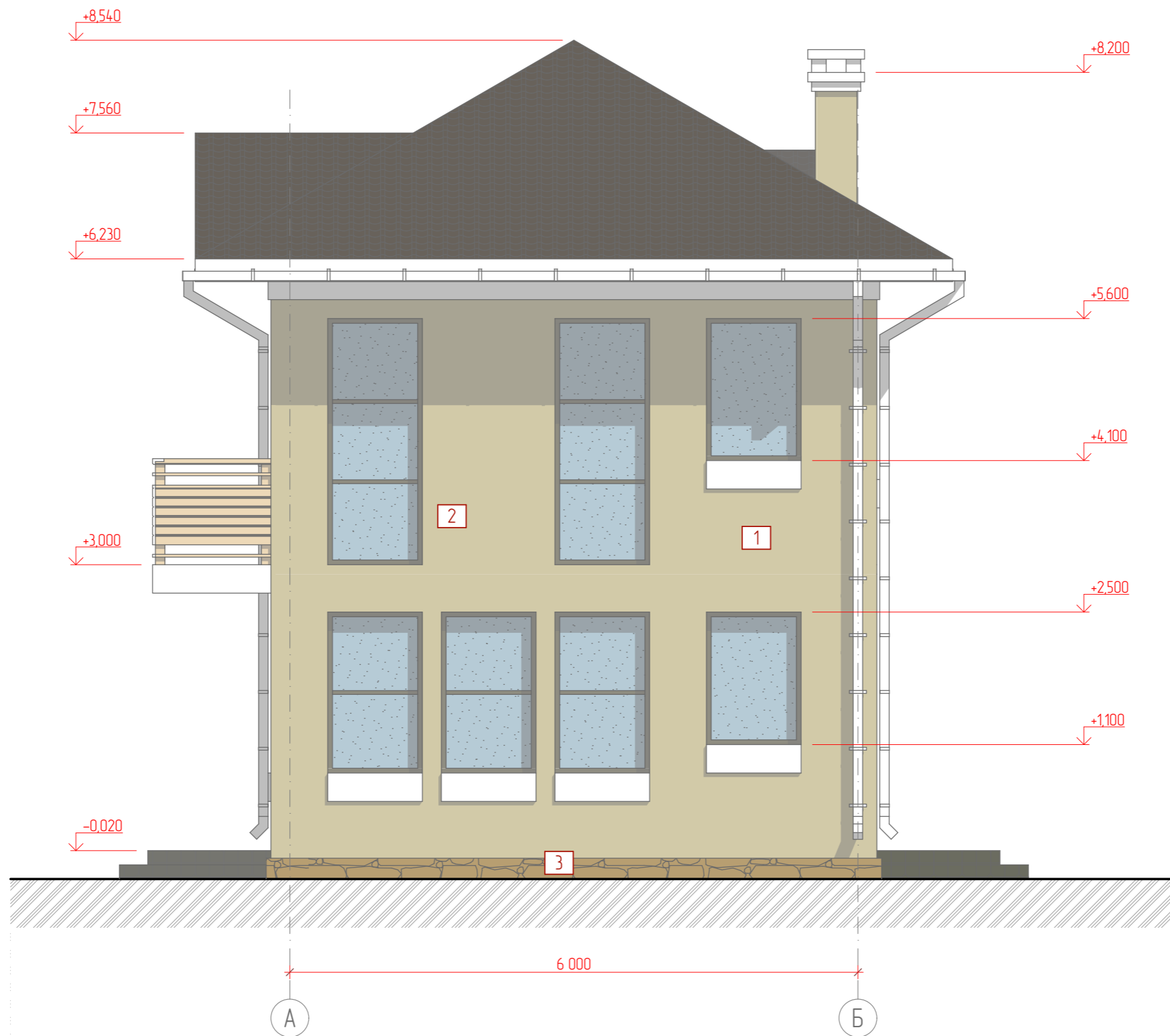

ВЕДОМОСТЬ ОТДЕЛКИ ФАСАДОВ

Поз. отделки	Наименование элемента фасада	Наименование материала отделки	Наименование и номер эталона цвета или образец колера	S, м ²
1	Наружные стены. Покрытие 1	Камешковая штукатурка Ceresit СТ137. Покраска акриловой краской	RAL 1015 Light ivory	24,7
2	Ограждение балконов	Деревянные перила, лиственница	Вюфа - 4302 Золотистый тик, либо 4301 Лиственница	3,1
3	Цоколь	Натуральный колотый камень	-	1,8
4	Водосточная система	металлическая	RAL 9010 белый	

						04-08-2021/АР			
						Республика Крым, г. Севастополь, Нахимовский р-н, ул. Крейсерская 31; кадастровый номер 91:04:004:001:1059			
Изм.	Колуч.	Лист	№Док.	Подп.	Дата	Жилой дом	Стадия	Лист	Листов
							П	11	
ГАП		Дуравин		08.21		Фасад в осях А-Б	000 "Real" 		
Архитектор		Дуравин		08.21					

Инв. № подл.	Подпись и дата	Взам. инв. №

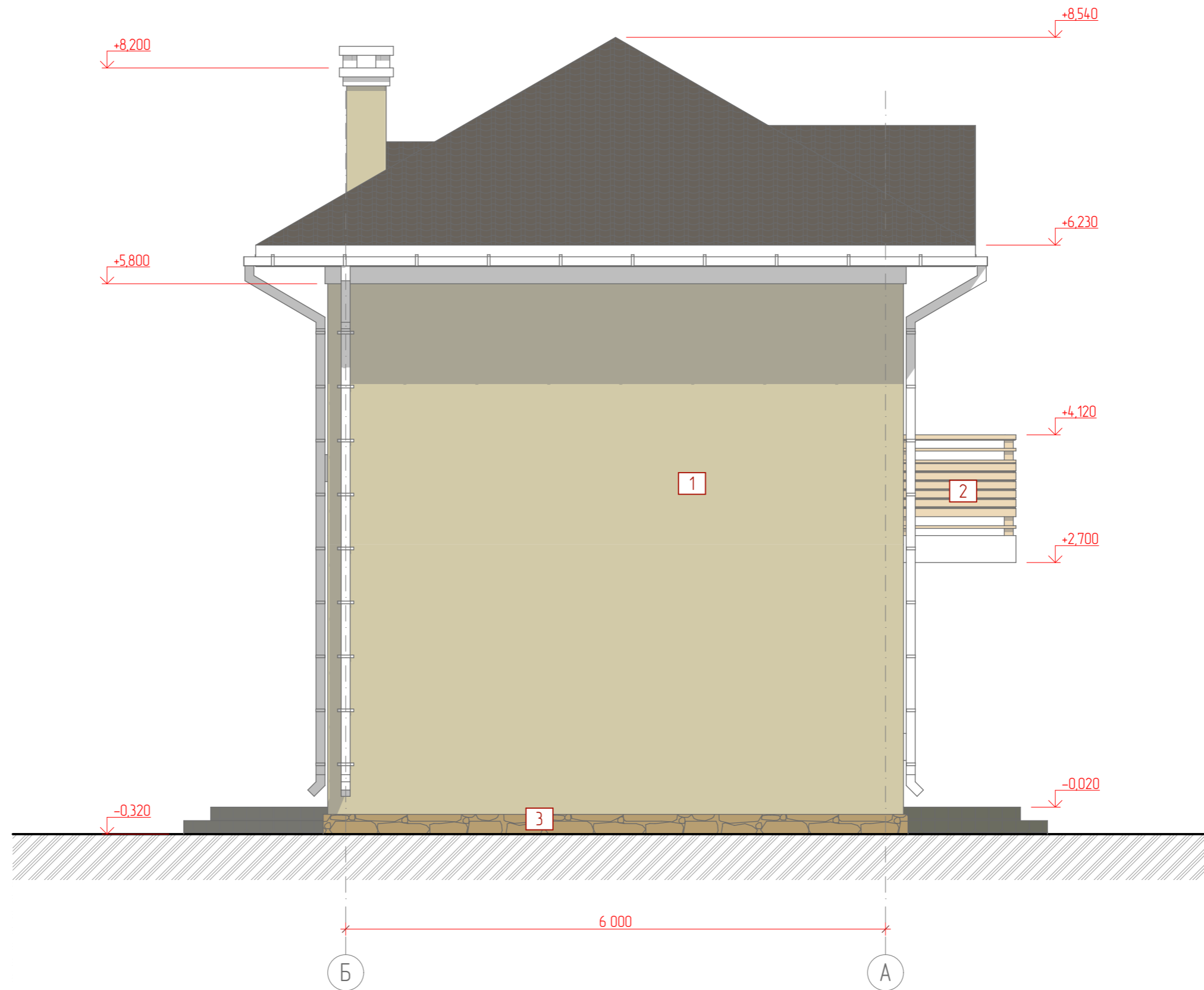

ВЕДОМОСТЬ ОТДЕЛКИ ФАСАДОВ

Поз. отделки	Наименование элемента фасада	Наименование материала отделки	Наименование и номер эталона цвета или образец колера	S, м ²
1	Наружные стены. Покрытие 1	Камешковая штукатурка Ceresit СТ137. Покраска акриловой краской	RAL 1015 Light ivory	42,0
2	Ограждение балконов	Деревянные перила, лиственница	Вюфа - 4302 Золотистый тик, либо 4301 Лиственница	0,6
3	Цоколь	Натуральный колотый камень	-	1,4
4	Водосточная система	металлическая	9010 белый	

						04-08-2021/AP			
						Республика Крым, г. Севастополь, Нахимовский р-н, ул. Крейсерская 31; кадастровый номер 91:04:004:001:1059			
Изм.	Колуч.	Лист	№Док.	Подп.	Дата	Жилой дом	Стадия	Лист	Листов
							П	12	
ГАП		Дуравин		08.21		Фасад в осях Б-А	000 "Реал" 		
Архитектор		Дуравин		08.21					

Инв. № подл.	Подпись и дата	Взам. инв. №



ВЕДОМОСТЬ ОТДЕЛКИ ФАСАДОВ

Поз. отделки	Наименование элемента фасада	Наименование материала отделки	Наименование и номер эталона цвета или образец колера	S, м ²
1	Наружные стены. Покрытие 1	Камешковая штукатурка Ceresit СТ137. Покраска акриловой краской	RAL 1015 Light ivory	45,5
2	Ограждение балконов	Деревянные перила, лиственница	Вюфа - 4302 Золотистый тик, либо 4301 Лиственница	3,5
3	Цоколь	Натуральный колотый камень	-	1,6
4	Водосточная система	металлическая	RAL 9010 белый	

Изм.	Колуч	Лист	№Док	Подп.	Дата
ГАП	Дуравин				08.21
Архитектор	Дуравин				08.21

04-08-2021/АР		
Республика Крым, г. Севастополь, Нахимовский р-н, ул. Крейсерская 31; кадастровый номер 91:04:004:001:1059		
Жилой дом	Стадия П	Лист 13
Фасад в осях 1-3	000 "Real" 	

Инв. № подл.	Подпись и дата	Взам. инв. №

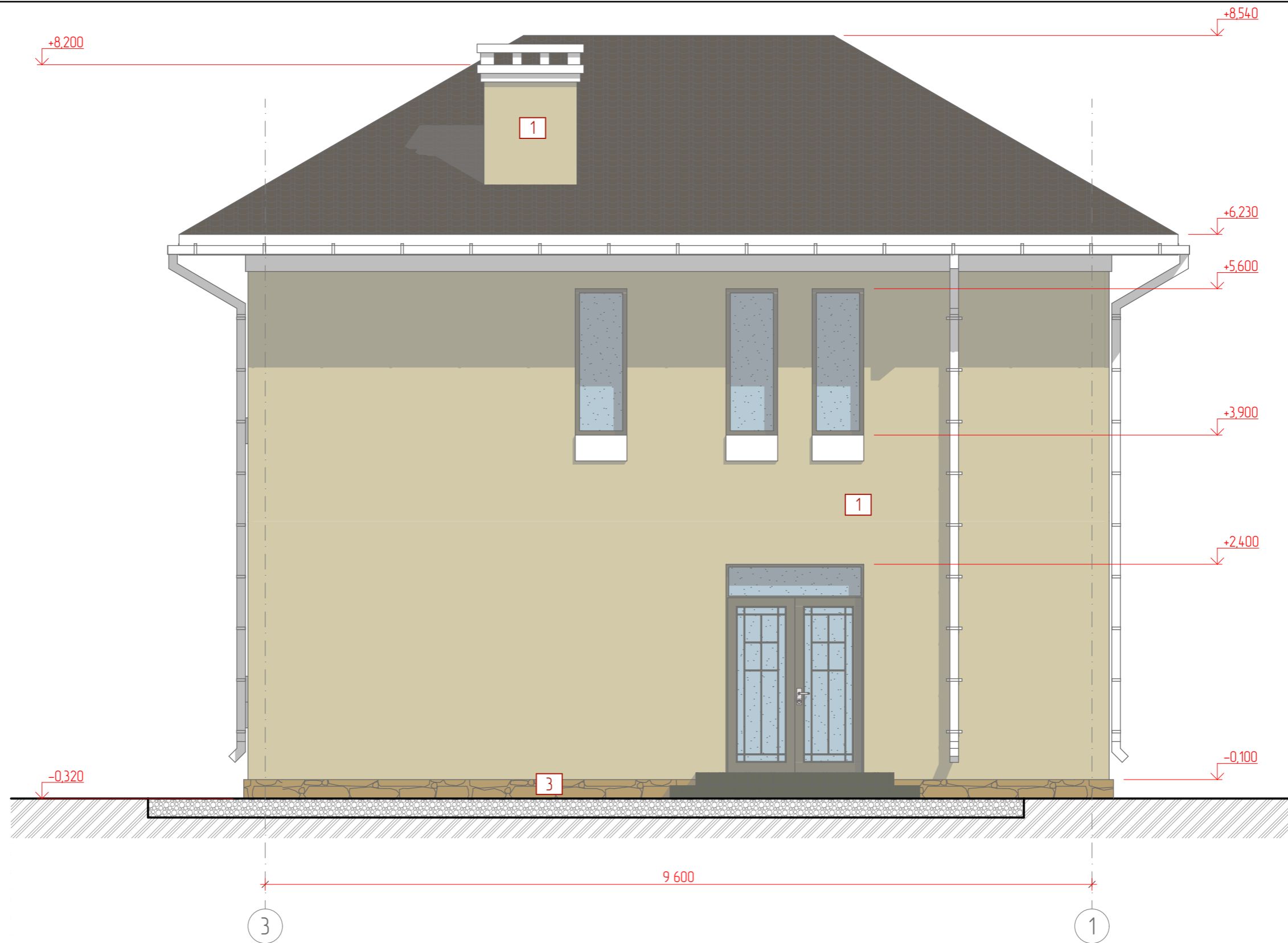

ВЕДОМОСТЬ ОТДЕЛКИ ФАСАДОВ

Поз. отделки	Наименование элемента фасада	Наименование материала отделки	Наименование и номер эталона цвета или образец колера	S, м ²
1	Наружные стены. Покрытие 1	Камешковая штукатурка Ceresit СТ137. Покраска акриловой краской	RAL 1015 Light ivory	68,6
2	Ограждение балконов	Деревянные перила, лиственница	Вюфа - 4302 Золотистый тик, либо 4301 Лиственница	0,6
3	Цоколь	Натуральный колотый камень	-	1,7
4	Водосточная система	металлическая	RAL 9010 белый	

Изм.	Колуч	Лист	№Док	Подп.	Дата
	ГАП	Дуравин			08.21
	Архитектор	Дуравин			08.21

04-08-2021/АР		
Республика Крым, г. Севастополь, Нахимовский р-н, ул. Крейсерская 31; кадастровый номер 91:04:004:001:1059		
Жилой дом	Стадия П	Лист 14
Фасад в осях 3-1	000 "Реал"	



Инв. № подл. | Подпись и дата | Взам. инв. №



Инв. № подл.	
Подпись и дата	
Взам. инв. №	

						04-08-2021/АР			
						Республика Крым, г. Севастополь, Нахимовский р-н, ул. Крейсерская 31; кадастровый номер 91:04:004:001:1059			
Изм.	Колуч.	Лист	№Док.	Подп.	Дата	Жилой дом	Стадия	Лист	Листов
							П	15	
ГАП		Дуравин			08.21	Перспективное изображение 1	000 "Реал" 		
Архитектор		Дуравин			08.21				



Инв. № подл.	
Подпись и дата	
Взам. инв. №	

						04-08-2021/АР			
						Республика Крым, г. Севастополь, Нахимовский р-н, ул. Крейсерская 31; кадастровый номер 91:04:004:001:1059			
Изм.	Колуч.	Лист	№Док.	Подп.	Дата	Жилой дом	Стадия	Лист	Листов
							П	16	
ГАП		Дуравин			08.21	Перспективное изображение 2	000 "Реал" 		
Архитектор		Дуравин			08.21				











Инв. № подл.	
Подпись и дата	
Взам. инв. №	







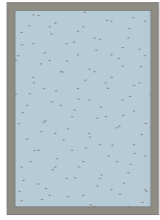
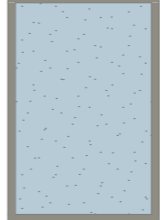
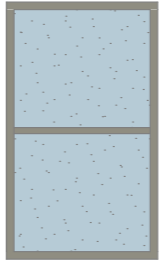
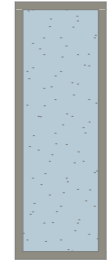
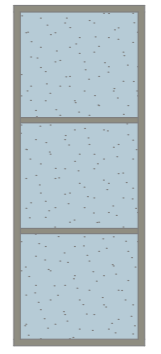

						04-08-2021/АР			
						Республика Крым, г. Севастополь, Нахимовский р-н, ул. Крейсерская 31; кадастровый номер 91:04:004:001:1059			
Изм.	Колуч.	Лист	№Док	Подп.	Дата	Жилой дом	Стадия	Лист	Листов
							П	17	
ГАП		Дуравин			08.21	Перспективное изображение 3	000 "Реал" 		
Архитектор		Дуравин			08.21				

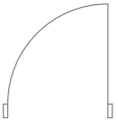

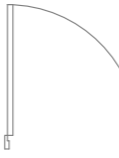
Инв. № подл.	Подпись и дата	Взам. инв. №

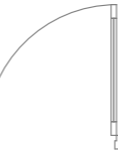
						04-08-2021/АР			
						Республика Крым, г. Севастополь, Нахимовский р-н, ул. Крейсерская 31; кадастровый номер 91:04:004:001:1059			
Изм.	Колуч.	Лист	№Док.	Подп.	Дата	Жилой дом	Стадия	Лист	Листов
ГАП		Дуравин			08.21		П	18	
Архитектор		Дуравин			08.21	Перспективное изображение 4	000 "Реал"		
									

Спецификация окон						
Полный ID Элеме...	ОК-1	ОК-1	ОК-2	ОК-3	ОК-4	ОК-6
Имя окна	Окно 22	Окно 22	Окно 22	Окно 22	Окно 22	Круглое Окно 22
Количество	1	1	7	3	5	1
Размер Ш x В	1 000×1 400	1 000×1 500	1 000×1 700	600×1 700	1 000×2 600	500×500
2D-символ						
Вид со Стороны...						

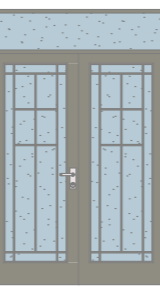
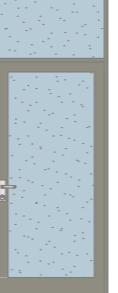
Спецификация Дверей						
Полный ID Элеме...	ДВ-1	ДВ-2	ДВ-2	ДВ-3	ДВ-4'	ДВ-4'
Имя двери	Однопольн...	Однопольн...	Однопольн...	Однопольн...	Двупольная...	Однопольн...
Количество	2	1	1	1	1	1
Размер Ш x В	800×2 100	900×2 100	900×2 100	1 000×2 500	1 600×2 500	1 000×2 700
Ориентация	Л	Л	П	П	П	Л
Высота перемыч...	2 100	2 100	2 100	2 600	2 500	2 700
2D-символ						
Вид со Стороны...						

						04-08-2021/АР		
						Республика Крым, г. Севастополь, Нахимовский р-н, ул. Крейсерская 31; кадастровый номер 91:04:004:001:1059		
Изм.	Колуч	Лист	№Док	Подп.	Дата	Жилой дом		Листов
ГАП	Дуравин				08.21	Жилой дом		19
Архитектор	Дуравин				08.21	Ведомость оконных и дверных проемов		000 "Реал"
								

Инв. № подл. Подпись и дата. Взам. инв. №

План 1-го этажа

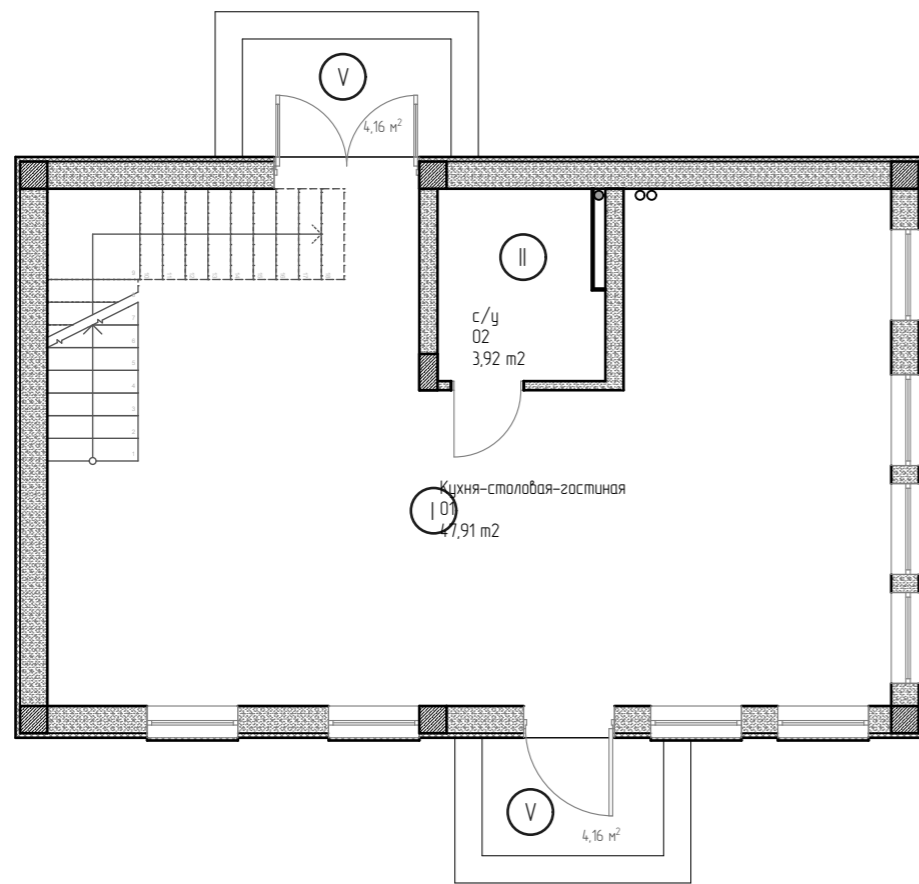

План 2-го этажа

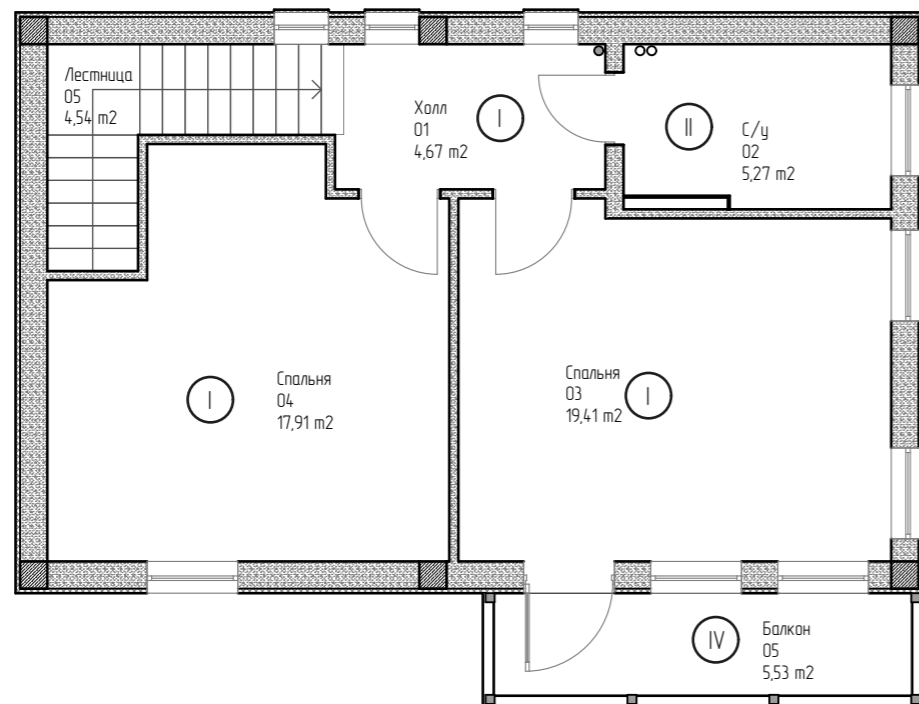

ЭКСПЛИКАЦИЯ ПОЛОВ

Номер помещения	Тип пола	Схема пола или тип пола по серии	Данные элементов пола (наименование, толщина, основание и др.), мм.	Площадь, м²
Кухни-гостиные, спальни, коридоры, кабинет	I		1. Инженерная доска - 12 2. Вспененный полиэтилен типа "Этафон" или аналог - 10 3. Цементно-песчаная стяжка марки 150 - 60 4. Железобетонная плита перекрытия - 200	89,9
Санузлы, ванные	II		1. Керамическая плитка на цементно-песчаном растворе марки 150 - 15 2. Цементно-песчаная стяжка марки 150 - 30 3. Гидроизоляция (забести на стену 100 мм.) - 10 4. Железобетонная плита перекрытия - 200	9,2
Тамбуры, котельная	III		1. Керамогранитная плитка 300x300 мм. на цементно-песчаном растворе марки 150 - 15 2. Цементно-песчаная стяжка марки 150 - 30 3. Железобетонная плита основания - 200	6,3
Балкон 2-го этажа	IV		1. Керамическая плитка ПНГ 300x300 мм. на цементно-песчаном растворе марки 150 - 15 2. Выравнивающая цементно-песчаная стяжка марки 150 - 10, 15 3. Железобетонная плита основания - 200	12,6
Крыльца, ступени крылец	V		1. Керамогранитная плитка 300x300 мм. для наружной отделки на цементно-песчаном растворе марки 150 - 15 2. Железобетонная плита основания - 150	8,3

Инв. № подл.	Взам. инв. №
Подпись и дата	

						04-08-2021/АР			
						Республика Крым, г. Севастополь, Нахимовский р-н, ул. Крейсерская 31; кадастровый номер 91:04:004:001:1059			
Изм.	Колуч.	Лист	№Док	Подп.	Дата	Жилой дом	Стадия	Лист	Листов
ГАП	Дуравин				08.21		П	20	
Архитектор	Дуравин				08.21	Ведомость полов	ООО "Реал"		

План 1-го этажа

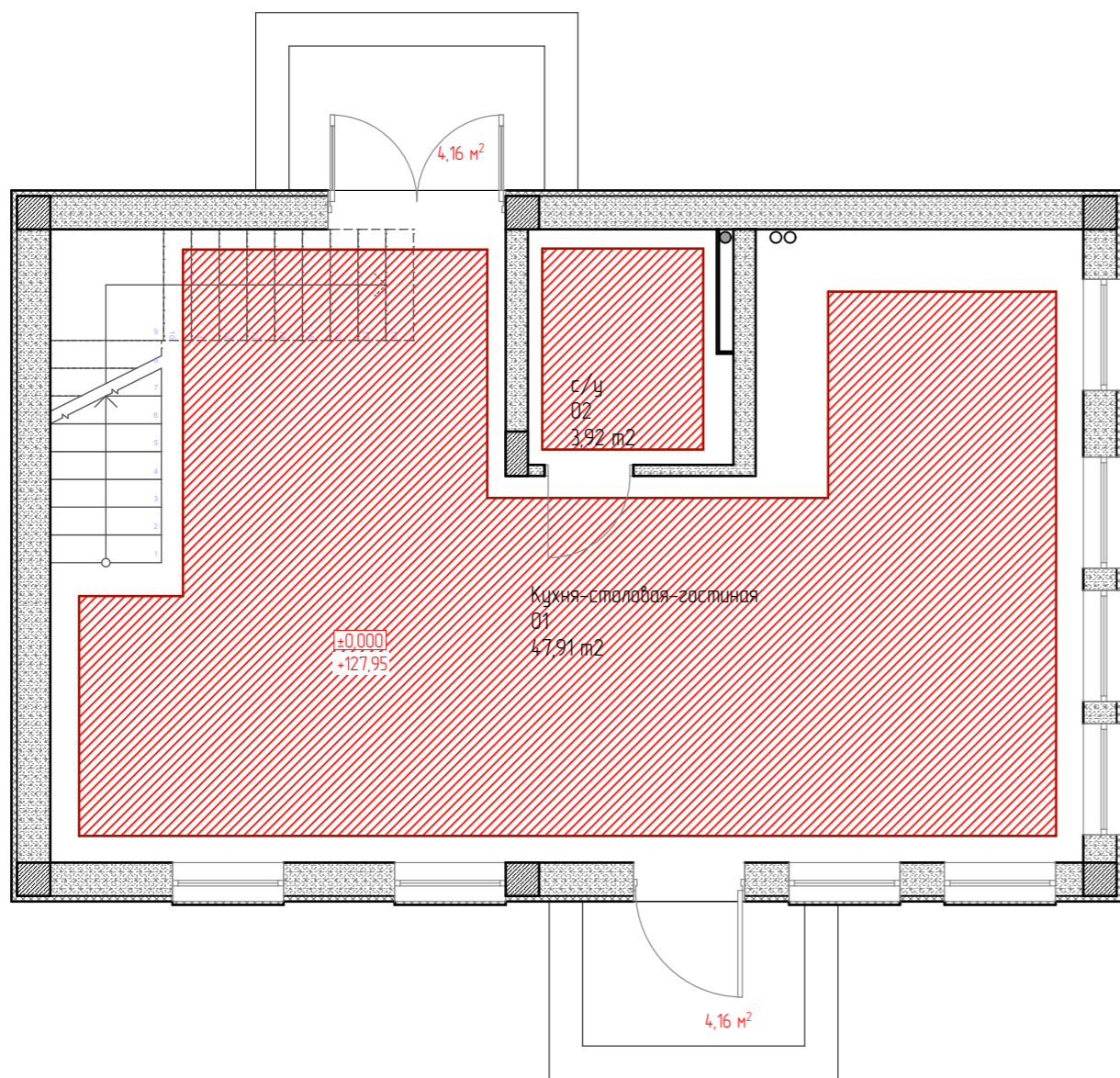

План 2-го этажа

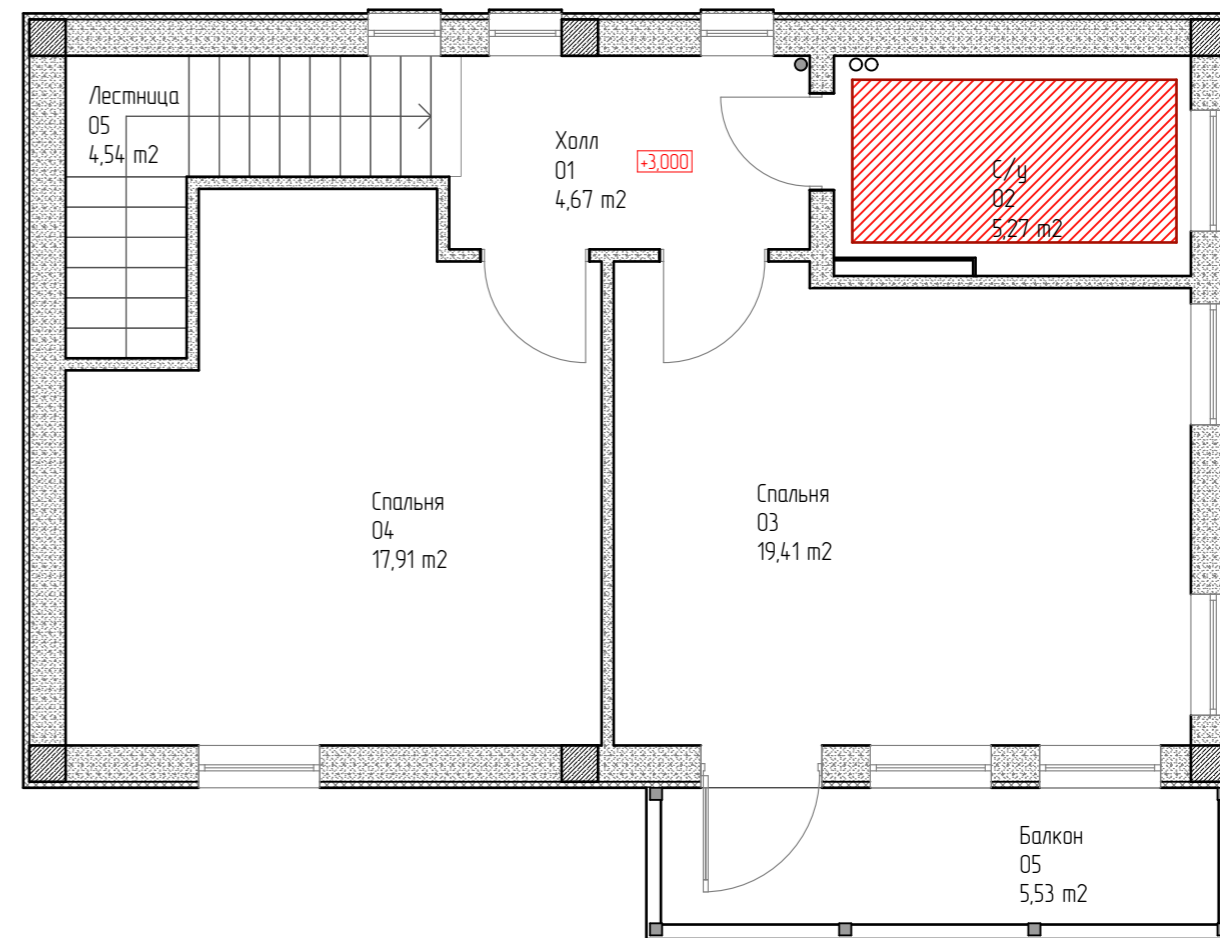

Инв. № подл.	
Подпись и дата	
Взам. инв. №	

						04-08-2021/АР			
						Республика Крым, г. Севастополь, Нахимовский р-н, ул. Крейсерская 31; кадастровый номер 91:04:004:001:1059			
Изм.	Колуч.	Лист	№Док.	Подп.	Дата	Жилой дом	Стадия	Лист	Листов
ГАП		Дуравин			08.21		П	21	
Архитектор		Дуравин			08.21	Схема теплых полов	000 "Реал" 